

Option オプション検査申込書
〈内部健診用〉

当センター記入欄

受診日 年 月 日
受診番号

フリガナ 氏名 男・女
生年月日 昭和・平成 年 月 日 (才)

- ご記入はお1人様1枚でお願い致します。
- 希望される項目に○をお付けになり、検査当日、調査表と一緒に受付にご提出ください。
- 料金のお支払方法は事業所担当者様にご確認お願い致します。
- この検査の結果は後日郵送となります。(約3週間前後)

選択	オプション項目	料金(税別)	参考受診頻度	備考
<input type="checkbox"/>	男性がんセット (CEA/CYFRA/CA19-9)	5,200円 (4,815円)	年1回	—
<input type="checkbox"/>	女性がんセット (CEA/CA125/CA19-9)	5,200円 (4,815円)	年1回	—
<input type="checkbox"/>	胃がんセット (ペプシノゲン/血中ヒロリ抗体)	3,100円 (2,871円)	年1回	—
<input type="checkbox"/>	アレルギー39種類 (View39)	9,000円 (8,334円)	症状に応じて	—
<input type="checkbox"/>	動脈硬化マーカー (LOX-index)	9,700円 (8,982円)	2年~3年	—
<input type="checkbox"/>	骨代謝マーカー (骨粗しょう症検査)	2,800円 (2,593円)	年1回	—
<input type="checkbox"/>	リウマチ (リウマトイド因子(RF)定量、 抗シトルリン化ペプチド抗体定量)	3,500円 (3,241円)	症状に応じて	—

選択	オプション項目	料金(税別)	参考受診頻度	備考
<input type="checkbox"/>	膵臓がん (エラスターゼ1)	3,230円 (2,991円)	年1回	—
<input type="checkbox"/>	前立腺がんマーカー (PSA)	2,600円 (2,408円)	年1回	—
<input type="checkbox"/>	花粉セット3種類 (スギ、カモガヤ、ブタクサ)	3,100円 (2,871円)	症状に応じて	—
<input type="checkbox"/>	ぜんそく/かぶれ4種類 (ハウスダスト、ダニ、ネコ皮膚、イヌ皮膚)	3,100円 (2,871円)	症状に応じて	—
<input type="checkbox"/>	長寿ホルモン (アディポネクチン)	4,300円 (3,982円)	2年~3年	—
<input type="checkbox"/>	心不全マーカー (NT-proBNP)	2,500円 (2,315円)	年1回	—
<input type="checkbox"/>	婦人科検査 内診	3,240円 (3,000円)	年1回	—
<input type="checkbox"/>	婦人科検査 自己採取	1,620円 (1,500円)	年1回	—

★特別セット割引

選択	オプション項目	料金(税別)	備考
<input type="checkbox"/>	男性がんセット	11,800円 (10,926円)	AとBよりそれぞれ1項目選択
<input type="checkbox"/>	女性がんセット		
<input type="checkbox"/>	動脈硬化マーカー	8,980円 (8,315円)	新セット
<input type="checkbox"/>	アレルギー39種類		
<input type="checkbox"/>	レディースケアセット (骨代謝マーカー・リウマトイド因子(RF)定量・ 抗シトルリン化ペプチド抗体定量)	4,800円 (4,445円)	新セット
<input type="checkbox"/>	乳房画像セット (乳房X線・乳房超音波)	8,980円 (8,315円)	新セット

選択	オプション項目	料金(税別)	参考受診頻度	備考
<input type="checkbox"/>	HPV(医師採取) (ヒトパピローマウイルス)	3,200円 (2,963円)	年1回	—
※子宮内診希望者のみ				
<input type="checkbox"/>	HPV(自己採取) (ヒトパピローマウイルス)	3,200円 (2,963円)	年1回	新オプション
<input type="checkbox"/>	乳房X線 (マンモグラフィ)	5,400円 (5,000円)	年1回	両国なし
<input type="checkbox"/>	乳房超音波 (エコー)	4,320円 (4,000円)	年1回	—
<input type="checkbox"/>	眼底/眼圧セット	3,200円 (2,963円)	年1回	—
<input type="checkbox"/>	喀痰	2,600円 (2,408円)	年1回	当 後

選択	オプション項目	料金(税別)	参考受診頻度	備考
<input type="checkbox"/>	甲状腺機能 (採血)	4,300円 (3,982円)	年1回	—
<input type="checkbox"/>	甲状腺機能セット (採血/エコー)	7,550円 (6,991円)	年1回	両国・ 日本橋なし

備考欄	合計	円
-----	----	---

新オプションご紹介

HPV
自己採取



子宮がんのリスクを「ご自身」で
チェックしてみませんか
※ヒトパピローマウイルス(HPV)の感染を調べます

- 子宮がん検診を今まで受けたことがない。
 - 20歳~50歳までの女性。
 - 従来の医師採取に抵抗のある方。
- におススメです。

HPV
自己採取 2,963円(税別)

検査方法 子宮の入口を専用ブラシで検査します

HPVセルフチェックはこんな方におススメ

- 検診を受けることに抵抗がある方
- 検診の方法がわからず不安な方

HPVセルフチェックのメリット

- 医師採取の方法と精度は、ほとんど変わりません
- 採取は3分で完了、手順もカンタン

20~30代の女性でもかかるがん
罹患率が第一位、近年急増しています

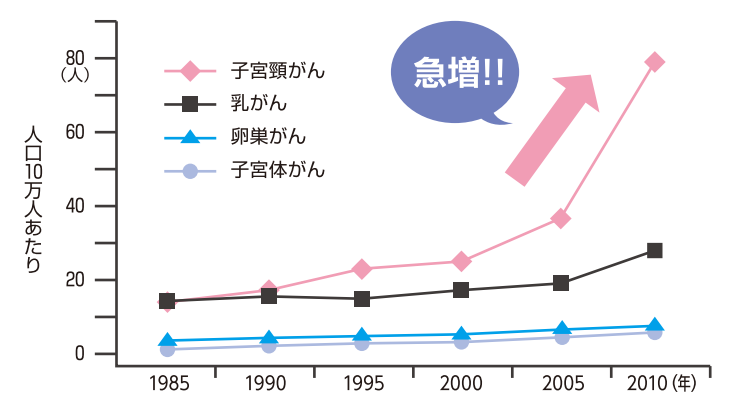

国立がん研究センターがん対策情報センター「人口動態統計によるがん死亡データ(1958~2012年)」より作成

- HPVは、女性の80%が一生涯に一度は感染するありふれたウイルスです。
- HPVに感染してもほとんどは気づかないうちに消えてしましますが、ごく一部の人は感染が続くことで子宮頸がんを引き起こされます。
- もしHPVに感染していた場合でも、経過観察して感染が続いていないかを確認し、子宮頸がんになる前に対処することができます。

画像診断
オプション



皆様のご要望にお応えして、MRI検査・CT検査の
オプション検査をご用意いたしました。

詳しい内容は、別添のオプション検査ガイド(MRI・CT)を
ご参照ください

※MRI・CT検査については、提携医療機関(メディカルスキャニング)にて
検査を受けていただきます。

- メディカルスキャニング東京 ● メディカルスキャニングお茶の水
- メディカルスキャニング日暮里 ● メディカルスキャニング大宮

葛飾健診センター	〒124-0012 東京都葛飾区立石2-36-9 TEL 03-3693-7676 FAX 03-3693-0186 http://katsushika-mc.jp/
健診プラザ両国	〒130-0026 東京都墨田区両国4-25-12 TEL 03-3846-3731 FAX 03-3846-3732 http://www.ryogoku-mc.jp
健診プラザ日本橋	〒103-0023 東京都中央区日本橋本町4-15-9 曾田ビル4F TEL 03-3693-7240 FAX 03-5654-3206 http://www.nihombashi-mc.jp

オプション検査ガイド
OPTION GUIDE

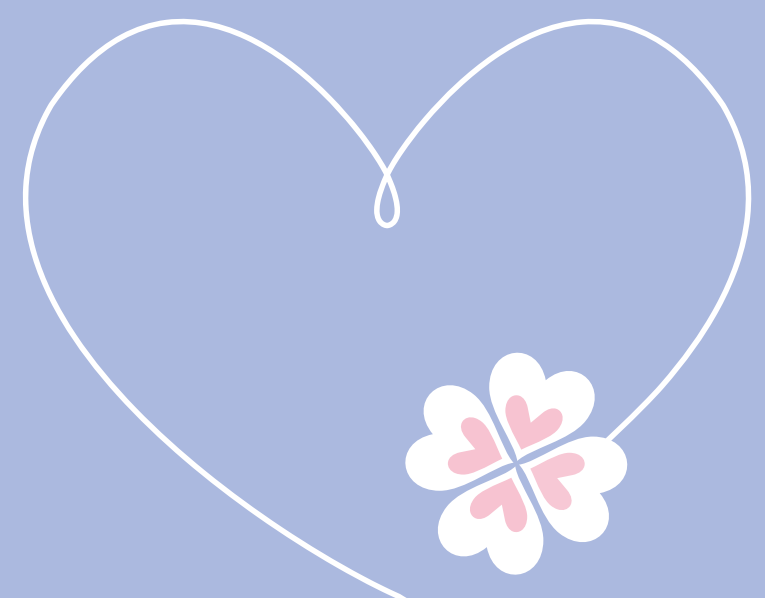

医療法人社団 さわかき清世